

# Componente Infraestructura



# Concejo Municipal

- **Acuerdo Municipal No. 007 de 2016:** Proyecto denominado “MEJORAMIENTO DE LA INFRAESTRUCTURA FÍSICA DE LOS ESTABLECIMIENTOS EDUCATIVOS PARA JORNADA ÚNICA DEL MUNICIPIO DE IBAGUÉ DEPARTAMENTO DEL TOLIMA”

## Ministerio de Educación Nacional

- **Convenio No. 1291 del 03 de Octubre de 2016** por un valor de DOSCIENTOS MIL MILLONES DE PESOS (\$200.000.000.000) Cuyo aporte por parte del Municipio por valor de SESENTA MIL MILLONES DE PESOS MCTE (\$60.000.000.000).



1

# Institución Educativa Diego Fallón

Inversión Total: **\$5.843.903.403**

Estado: fase de diseños



# Alcance del Proyecto

- ❖ 3 AULAS PREESCOLAR
- ❖ 17 AULAS BASICA – MEDIA
- ❖ BATERIAS SANITARIAS
- ❖ AULA MULTIPLE (COMEDOR - COCINA)
- ❖ BIBLIOTECA
- ❖ ZONA ADMINISTRATIVA
- ❖ LABORATORIO INTEGRADO
- ❖ LABORATORIO DE SISTEMAS Y AULA POLIVALENTE

**CONTRATISTA:** Unión  
Temporal - MEN 2016



# I.E DIEGO FALLON

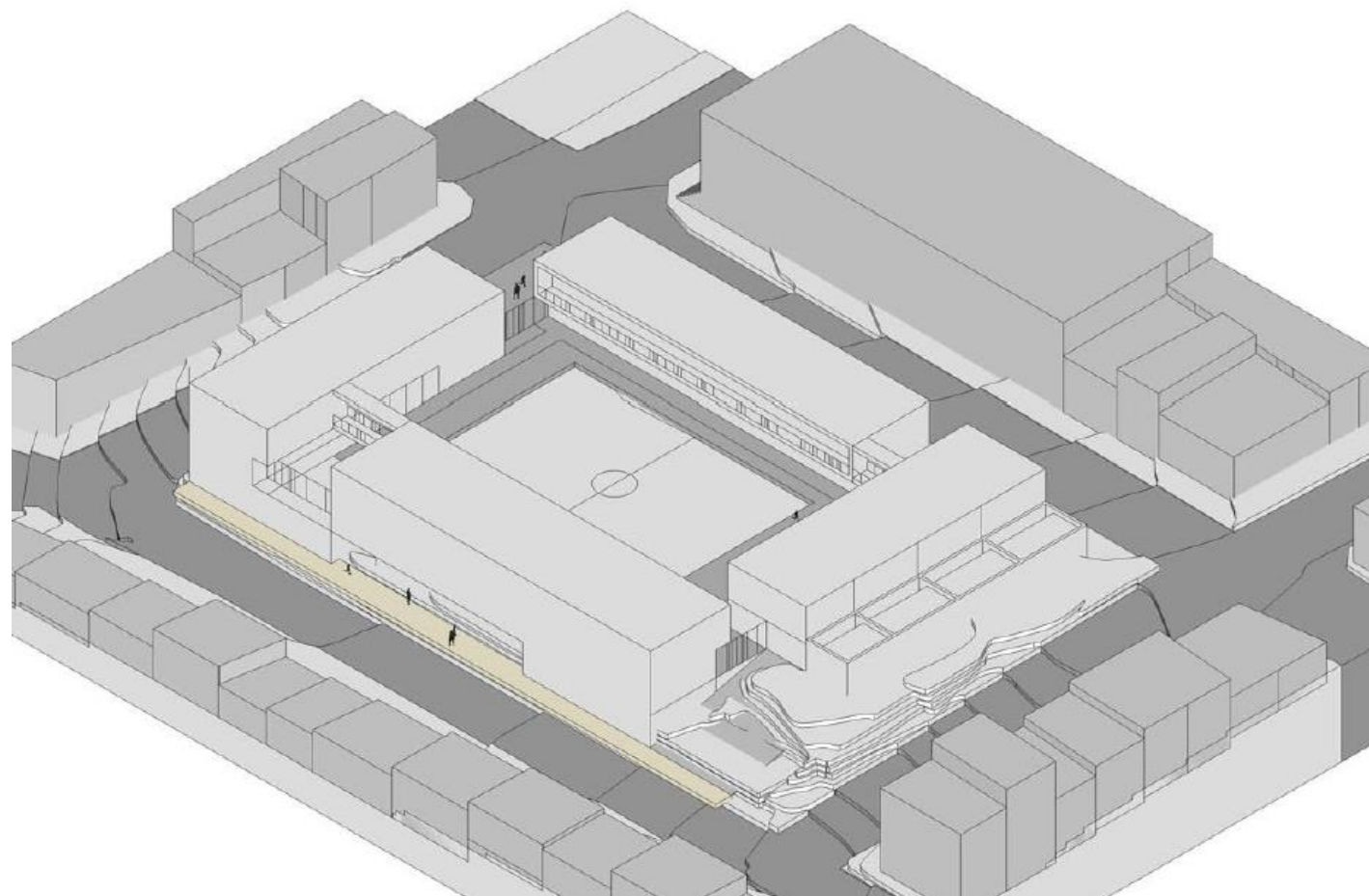

2

# I.E José Joaquín Flórez Hernández - Sede Arboleda del Campestre

Inversión Total: **\$7.436.760.511**

ESTADO: Radicado en Curaduría Urbana No. 1



# Alcance del Proyecto

- ❖ 4 AULAS PREESCOLAR
- ❖ 22 AULAS BASICA – MEDIA
- ❖ BATERIAS SANITARIAS
- ❖ AULA MULTIPLE (COMEDOR - COCINA)
- ❖ BIBLIOTECA
- ❖ ZONA ADMINISTRATIVA
- ❖ 2 LABORATORIOS
- ❖ LABORATORIO DE SISTEMAS Y AULA POLIVALENTE

**Contratista:** Unión  
Temporal - MEN 2016



# I.E José Joaquín Flórez Hernández

## Sede. Arboleda del Campestre



3

## Institución Educativa Antonio Reyes Umaña

Inversión Total: **\$8.764.595.095**

Estado: Radicado en Curaduría Urbana No. 1



# Alcance del proyecto

- ❖ 4 AULAS PREESCOLAR
- ❖ 18 AULAS BASICA - MEDIA
- ❖ BATERIAS SANITARIAS
- ❖ AULA MULTIPLE (COMEDOR - COCINA)
- ❖ BIBLIOTECA
- ❖ LABORATORIO INTEGRADO
- ❖ AULA TECNOLOGIA Y AULA POLIVALENTE

**Contratista: Unión  
Temporal - MEN 2016**



# I.E Antonio Reyes Umaña

## PROPUESTA DE IMPLANTACION

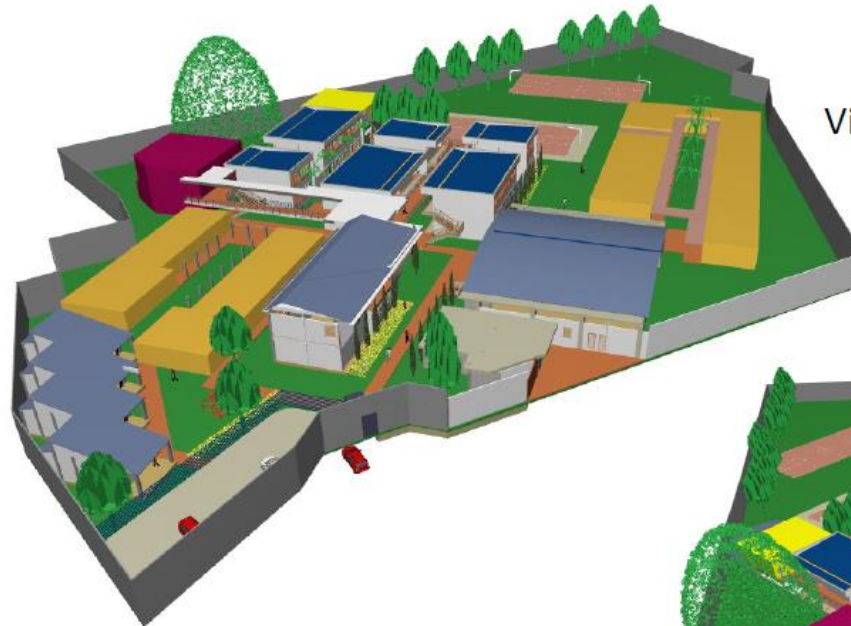

Vista desde el nor-oriente

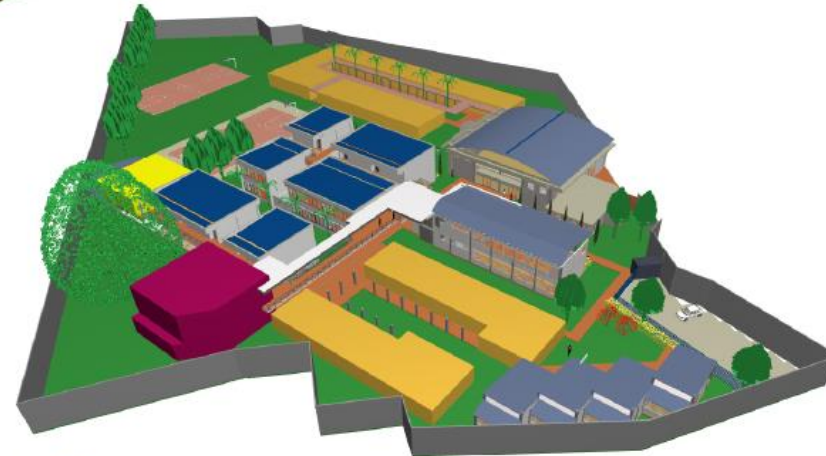

Vista desde el sur

4

# Institución Educativa Fernando Villalobos Arango

Inversión total: **\$5.487.673.336**

Estado: fase de diseños



# Alcance del proyecto

- ❖ 2 AULAS PREESCOLAR
- ❖ 15 AULAS BASICA – MEDIA
- ❖ BATERIAS SANITARIAS
- ❖ AULA MULTIPLE (COMEDOR - COCINA)
- ❖ BIBLIOTECA
- ❖ ZONA ADMINISTRATIVA
- ❖ LABORATORIO Y AREA RECREATIVA

**Contratista:** Unión  
Temporal - MEN 2016



# I.E Fernando Villalobos Arango



5

# Institución Educativa Ambiental Combeima

**Inversión Total: \$2.973.310.925**

**ESTADO:** licencia de construcción: 73-001-2-17-0639  
del 8 noviembre 2017



# METAS DEL PROYECTO

- ❖ 3 AULAS BASICA – MEDIA
- ❖ BATERIAS SANITARIAS
- ❖ AMPLIACION COMEDOR
- ❖ BIBLIOTECA
- ❖ ZONA ADMINISTRATIVA
- ❖ LABORATORIO INTEGRADO
- ❖ AREA RECREATIVA

**CONTRATISTA:** Unión  
Temporal - MEN 2016



# I.E AMBIENTAL COMBEIMA



6

## Institución Educativa Jorge Eliecer Gaitán

Inversión Total: **\$6.931.527.357**

Estado: Radicado En Curaduría Urbana No. 2



# ALCANCE DEL PROYECTO

- ❖ 22 AULAS BASICA – MEDIA
- ❖ BATERIAS SANITARIAS
- ❖ AULA MULTIPLE (COMEDOR - COCINA)
- ❖ BIBLIOTECA
- ❖ 2 LABORATORIOS INTEGRADOS

**CONTRATISTA:** Unión  
Temporal - MEN 2016



# I.E Jorge Eliecer Gaitán



# I.E Jorge Eliecer Gaitán



7

# Institución Educativa Joaquín París

Inversión Total: **\$6.482.011.440**

Estado: Radicado En Curaduría Urbana No. 1



# ALCANCE DEL PROYECTO

- ❖ 1 AULA PREESCOLAR
- ❖ 18 AULAS BASICA – MEDIA
- ❖ BATERIAS SANITARIAS
- ❖ AULA MULTIPLE (COMEDOR - COCINA)
- ❖ AULA POLIVALENTE
- ❖ 3 TALLERES

**CONTRATISTA:** Unión  
Temporal - MEN 2016



# I.E JOAQUÍN PARÍS



# I.E JOAQUÍN PARÍS



8

# Institución Educativa Alberto Santofimio Caicedo

Inversión Total: **\$7.104.783.120**

Estado: Radicado En Curaduría Urbana No. 2



# ALCANCE DEL PROYECTO

- ❖ 18 AULAS BASICA – MEDIA
- ❖ BATERIAS SANITARIAS
- ❖ AULA MULTIPLE (COMEDOR - COCINA)
- ❖ BIBLIOTECA
- ❖ ZONA ADMINISTRATIVA
- ❖ LABORATORIO
- ❖ AULA TECNOLOGIA

**CONTRATISTA:** Unión  
Temporal - MEN 2016



# I.E ALBERTO SANTOFIMIO CAICEDO

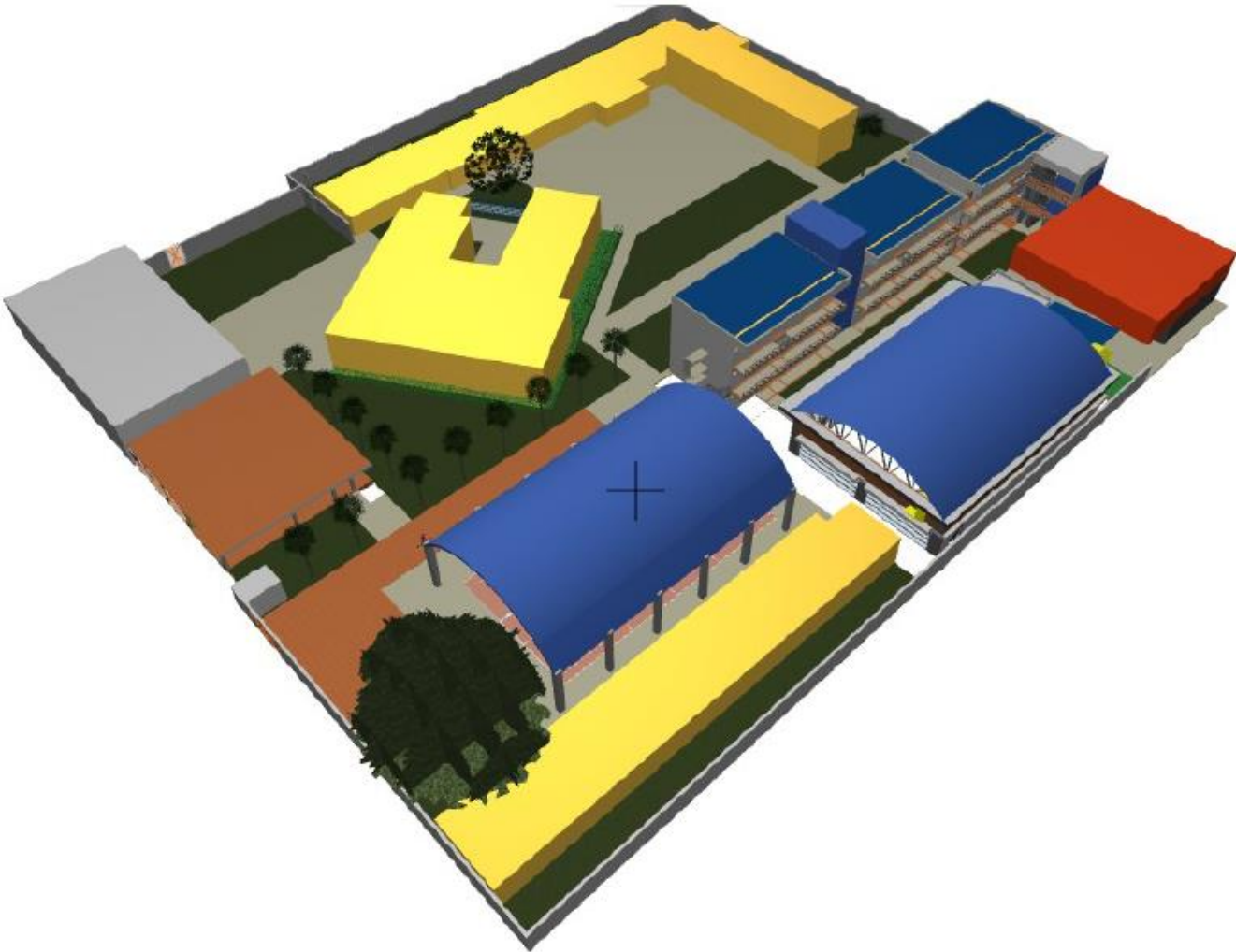

# I.E ALBERTO SANTOFIMIO CAICEDO

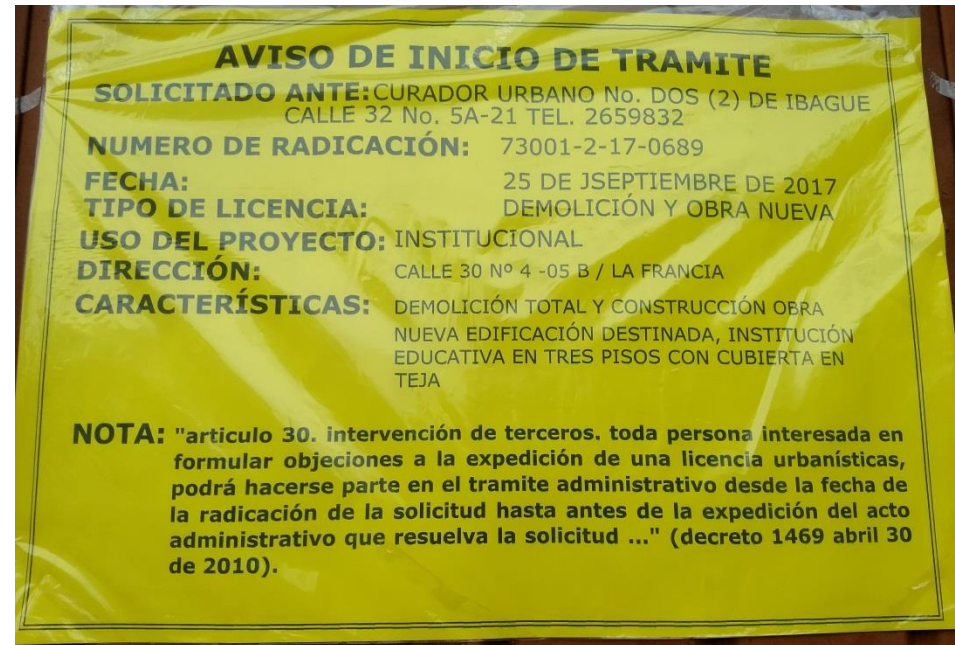

9

# Institución Educativa Alfonso Palacio Rudas

Inversión Total: **\$3.221.667.283**

Estado: Radicado En Curaduría Urbana No. 1



# ALCANCE DEL PROYECTO

- ❖ 5 AULAS BASICA – MEDIA
- ❖ BATERIAS SANITARIAS
- ❖ AULA MULTIPLE (COMEDOR - COCINA)
- ❖ BIBLIOTECA
- ❖ ZONA ADMINISTRATIVA

**CONTRATISTA:** Unión  
Temporal - MEN 2016



# I.E ALFONSO PALACIO RUDAS

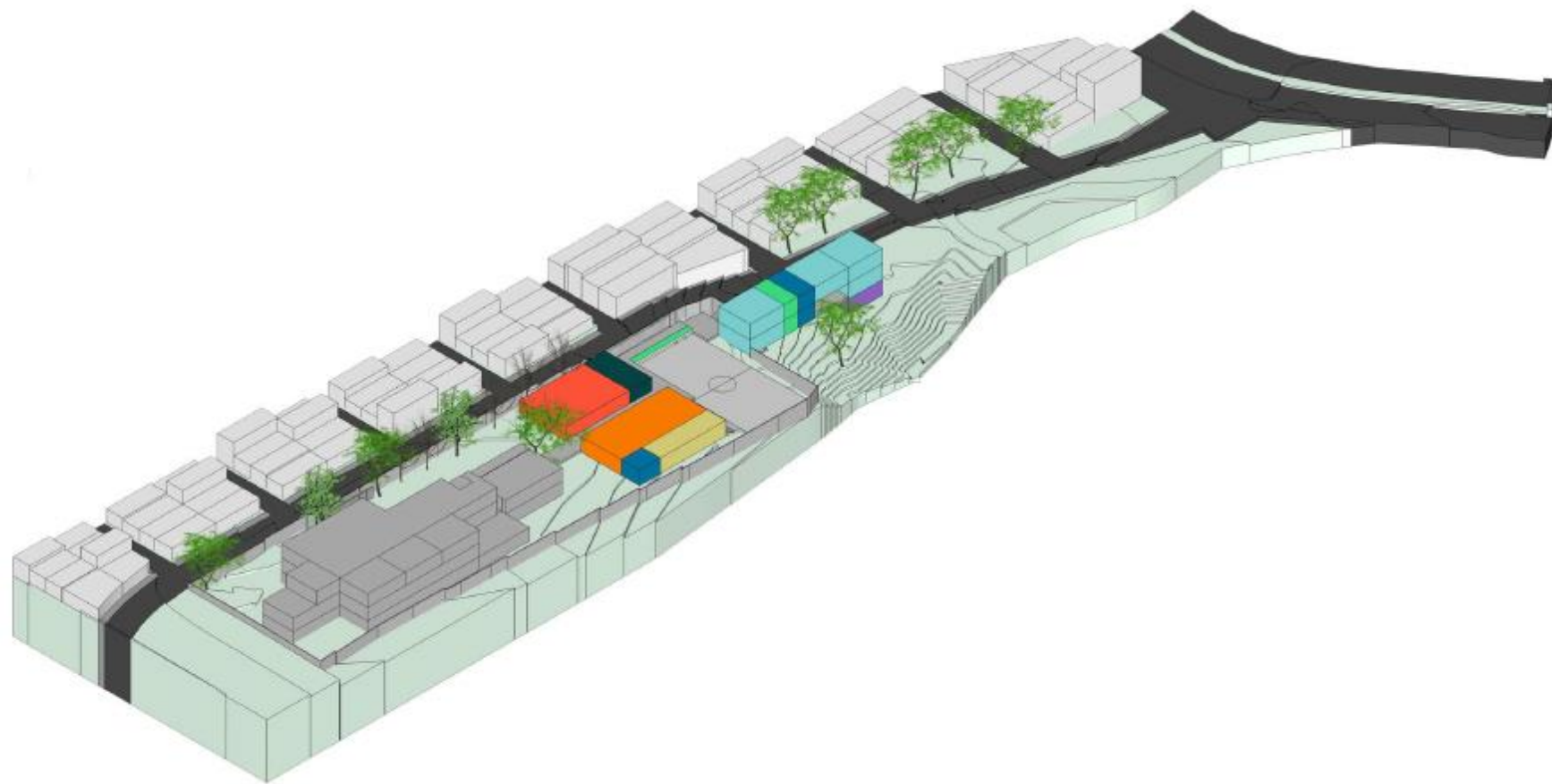

# I.E ALFONSO PALACIO RUDAS



10

# Institución Educativa Santa Teresa De Jesús

Inversión Total: **\$5.761.109.557**

Estado: Fase de diseños



# ALCANCE DEL PROYECTO

- ❖ 12 AULAS BASICA – MEDIA
- ❖ BATERIAS SANITARIAS
- ❖ AULA MULTIPLE (COMEDOR - COCINA)
- ❖ BIBLIOTECA

**CONTRATISTA:** Unión  
Temporal - MEN 2016



# I.E SANTA TERESA DE JESÚS

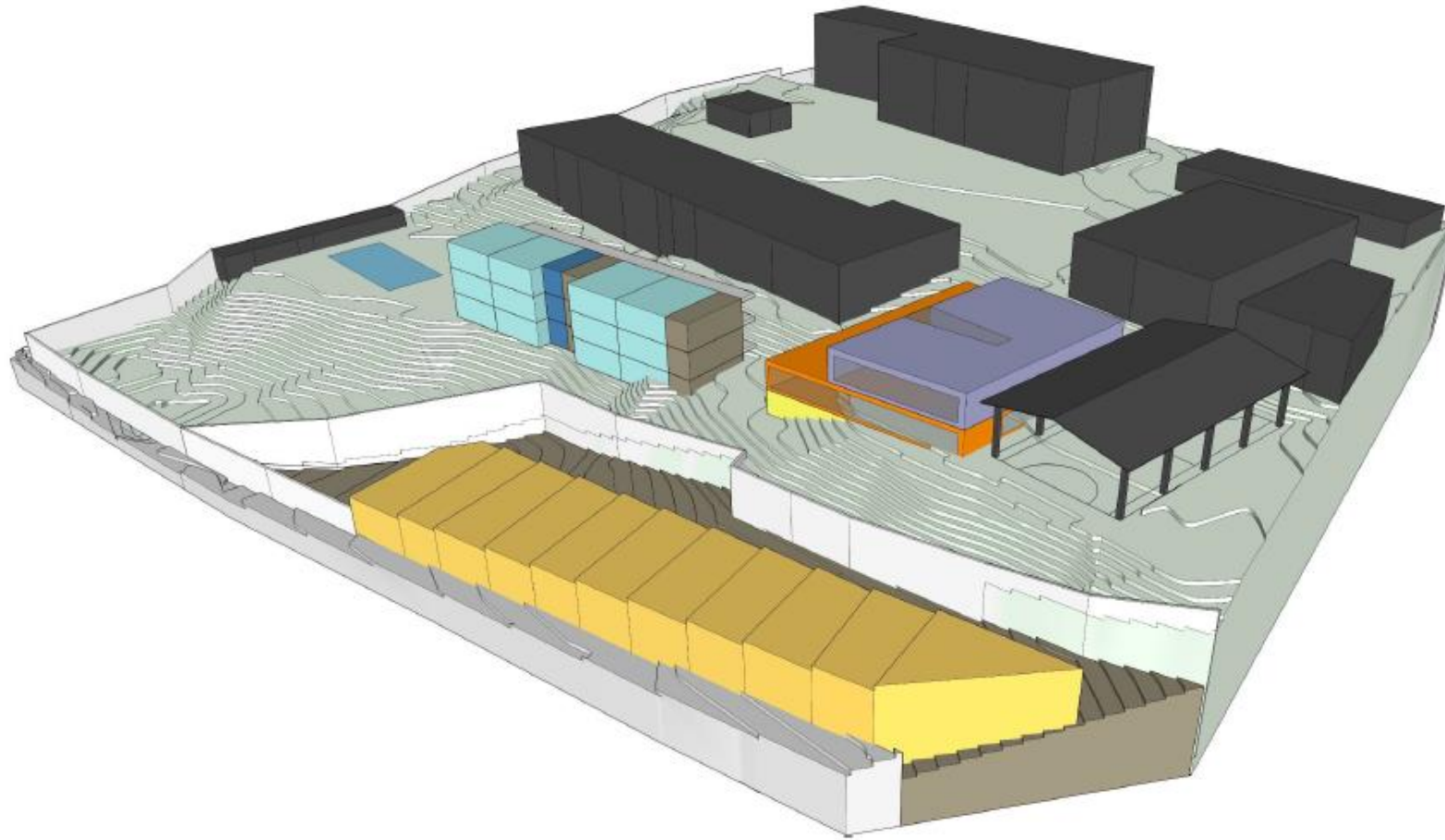

11

# Institución Educativa Niño Jesús de Praga - Sede ITSOR

Inversión Total: **\$2.271.599.129**

Estado: Fase de Diseños



# ALCANCE DEL PROYECTO

- ❖ 1 AULA PREESCOLAR
- ❖ 5 AULAS BASICA – MEDIA
- ❖ BATERIAS SANITARIAS
- ❖ AULA MULTIPLE (COMEDOR - COCINA)
- ❖ ZONA ADMINISTRATIVA
- ❖ AULA POLIVALENTE
- ❖ BIBLIOTECA
- ❖ INTERNADO

**CONTRATISTA:** Unión  
Temporal - MEN 2016



# I.E NIÑO JESUS DE PRAGA SEDE ITSOR



12

# Institución Educativa Darío Echandia

Inversión Total: **\$6.636.884.041**

Estado: Fase de Diseños



# ALCANCE DEL PROYECTO

- ❖ 2 AULAS PREESCOLAR
- ❖ 21 AULAS BASICA – MEDIA
- ❖ 2 LABORATORIOS
- ❖ POLIVALENTE
- ❖ TECNOLOGIA
- ❖ CENTRO DE RECURSOS (BIBLIOTECA)
- ❖ AULA MULTIPLE (COMEDOR-COCINA)
- ❖ ZONA ADMINSITRATIVA

**CONTRATISTA:** Consorcio  
Motta Engil



# I.E DARIO ECHANDIA

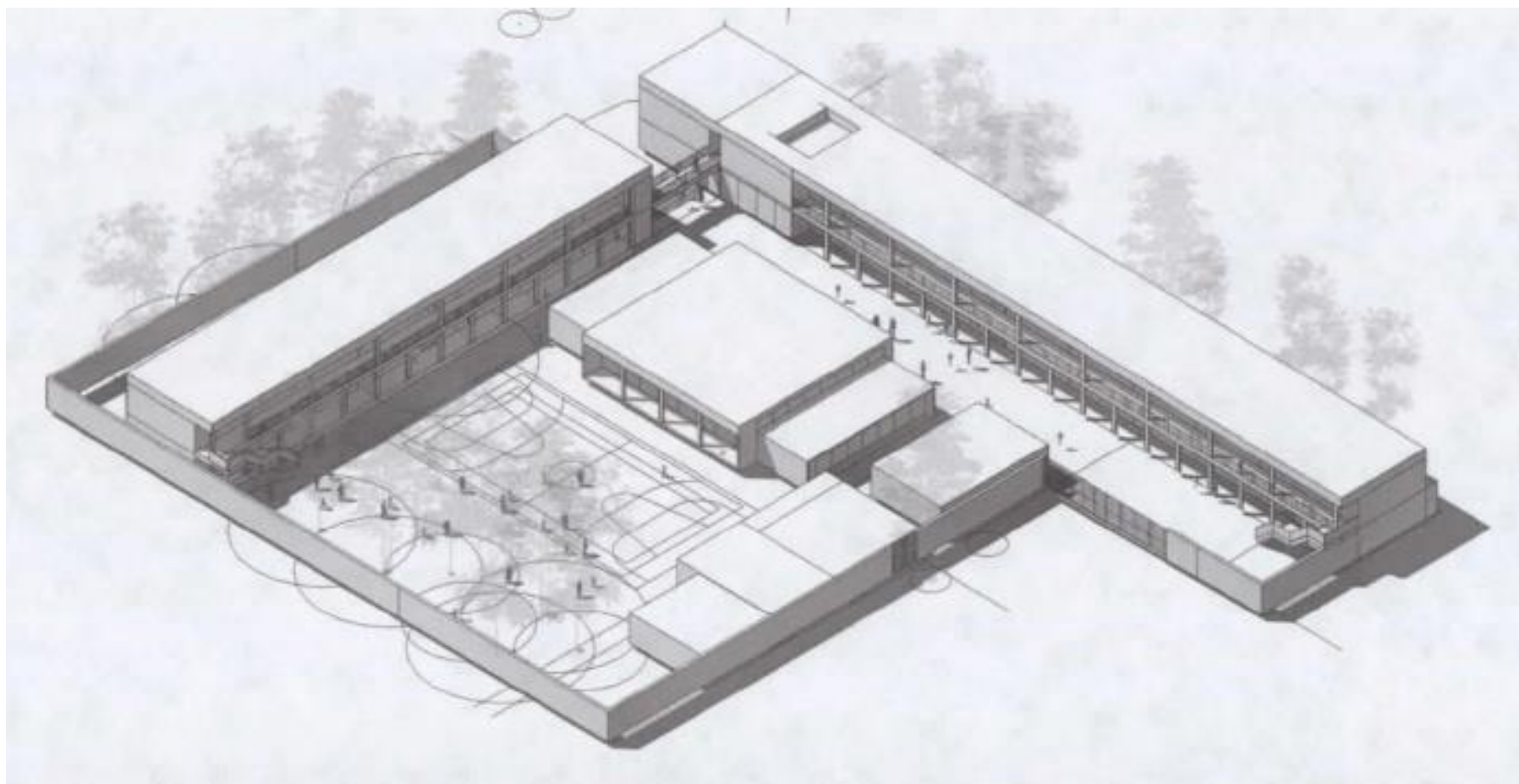

13

# Institución Educativa José Joaquín Flórez Hernández - Sede Principal

**Inversión Total: \$9.817.875.115**

Estado: Fase de Diseños



# ALCANCE DEL PROYECTO

- ❖ 3 AULAS PREESCOLAR
- ❖ 17 AULAS BASICA – MEDIA
- ❖ 2 LABORATORIOS
- ❖ POLIVALENTE
- ❖ CENTRO DE RECURSOS (BIBLIOTECA)
- ❖ AULA MULTIPLE (COMEDOR-COCINA)
- ❖ ZONA ADMINSITRATIVA
- ❖ ZONA RECREATIVA

**CONTRATISTA:** Consorcio  
Motta Engil



# I.E JOSE JOAQUIN FLOREZ HERNANDEZ SEDE PRINCIPAL

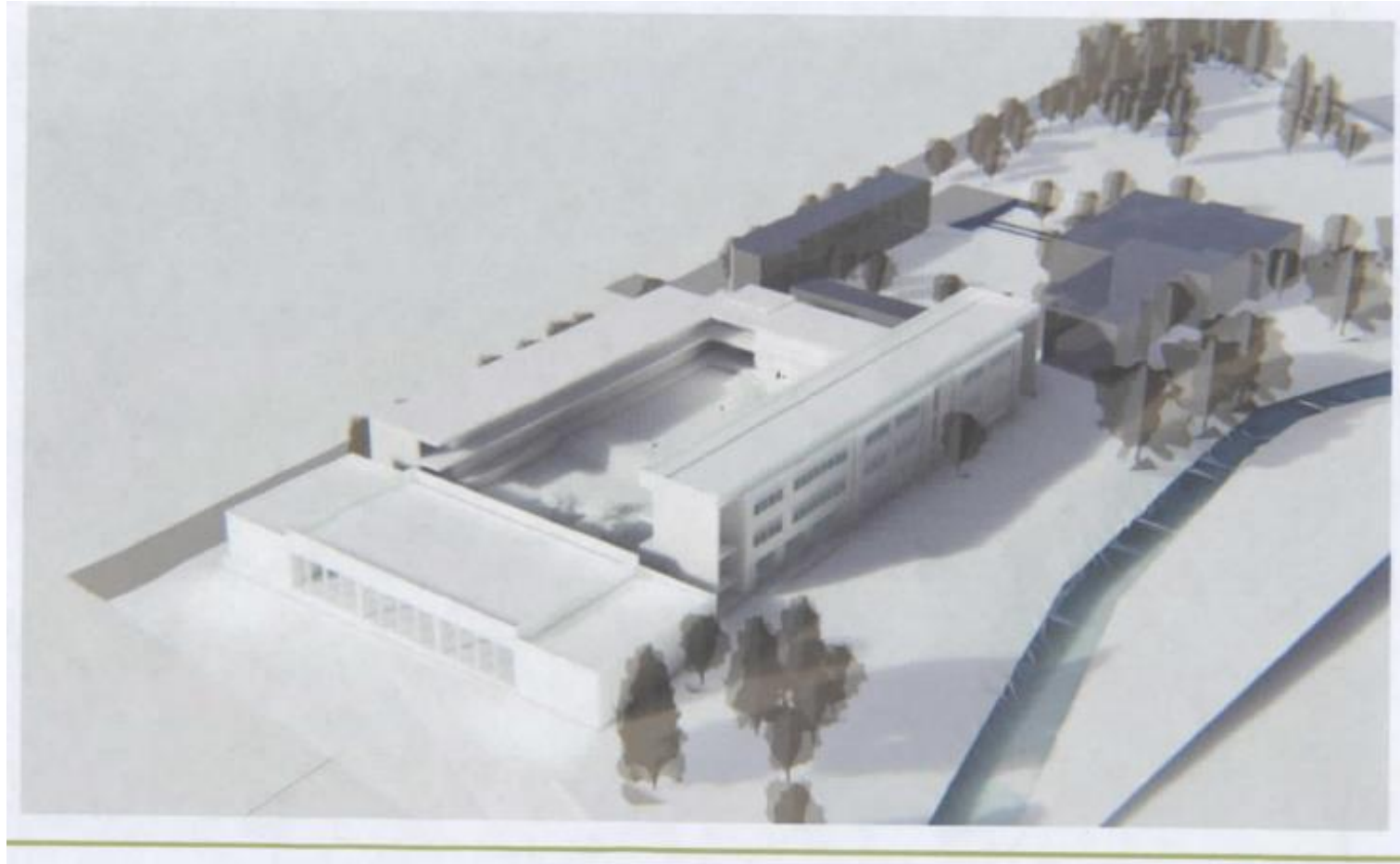

14

# Institución Educativa San José

Inversión Total: **\$6.763.857.598**

Estado: Fase de Diseños



# ALCANCE DEL PROYECTO

- ❖ 2 AULAS PREESCOLAR
- ❖ 19 AULAS BASICA – MEDIA
- ❖ 2 LABORATORIO, POLIVALENTE
- ❖ TECNOLOGIA
- ❖ CENTRO DE RECURSOS (BIBLIOTECA)
- ❖ AULA MULTIPLE (COMEDOR-COCINA)
- ❖ ZONA ADMINSITRATIVA
- ❖ ZONA RECREATIVA

**CONTRATISTA:** Consorcio  
Motta Engil



# I.E SAN JOSÉ

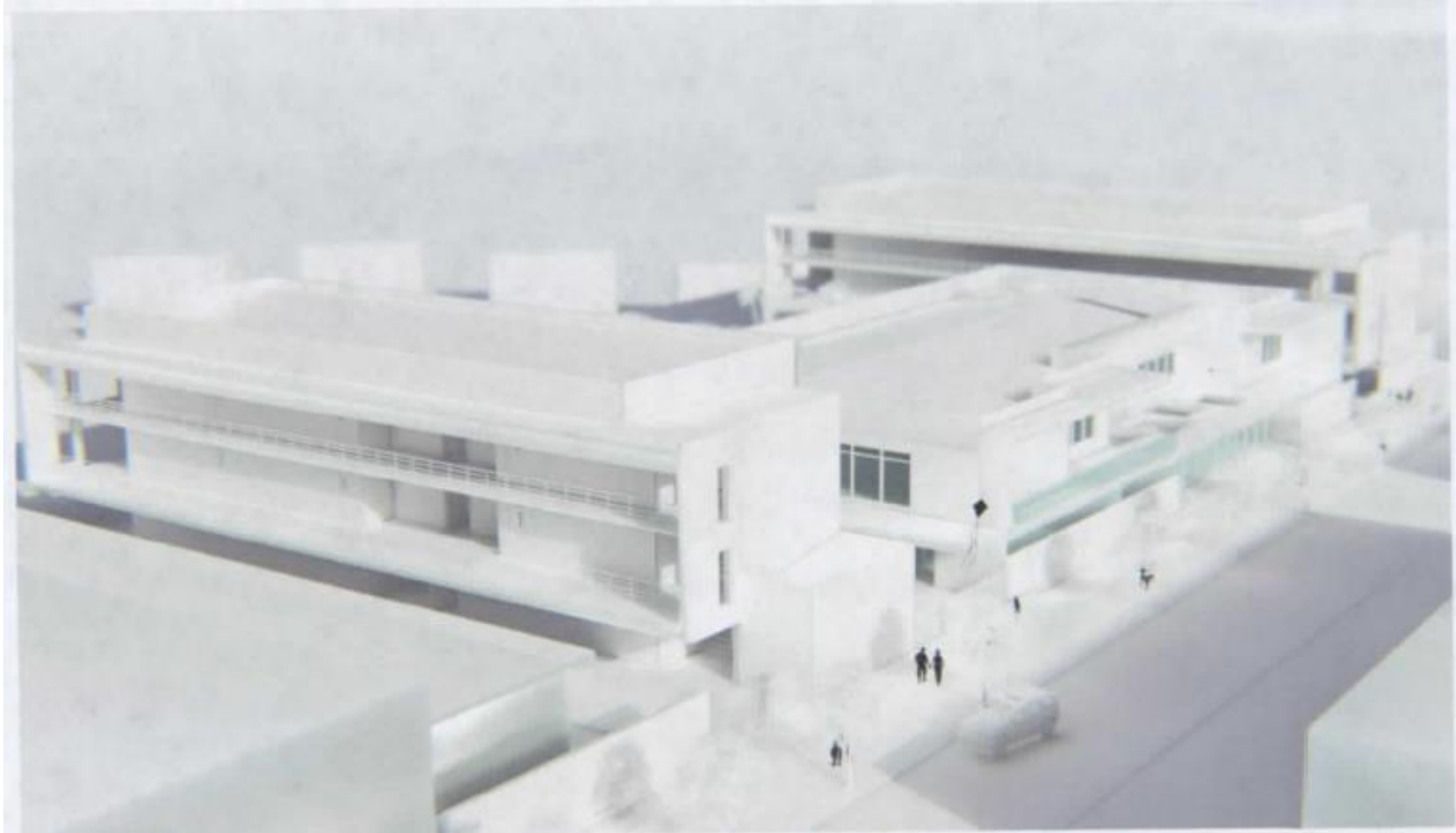

15

# Institución Educativa San Simón

Inversión Total: **\$15.681.978.545**

Estado: Fase de Diseños



# ALCANCE DEL PROYECTO

- ❖ 53 AULAS BASICA – MEDIA
- ❖ 4 LABORATORIOS
- ❖ 2 POLIVALENTES
- ❖ 2 TECNOLOGIA
- ❖ 2 CENTROS DE RECURSOS (BIBLIOTECA)
- ❖ 2 COMEDOR-COCINA
- ❖ 2 ZONAS ADMINSTRATIVAS
- ❖ 2 ZONAS RECREATIVAS

**CONTRATISTA: Consorcio  
Motta Engil**



# I.E SAN SIMÓN



16

# Institución Educativa Sagrada Familia

Inversión Total: **\$9.682.706.054**

Estado: Fase de Diseños



# ALCANCE DEL PROYECTO

- ❖ 37 AULAS BASICA – MEDIA
- ❖ 2 LABORATORIOS
- ❖ POLIVALENTE
- ❖ TECNOLOGIA
- ❖ CENTRO DE RECURSOS (BIBLIOTECA)
- ❖ COCINA
- ❖ ZONA ADMINSTRATIVA
- ❖ ZONA RECREATIVA

**CONTRATISTA: Consorcio  
Motta Engil**



17

# Institución Educativa Escuela Normal Superior

Inversión Total: **\$8.829.829.290**

Estado: Fase de Diseños



# ALCANCE DEL PROYECTO

- ❖ 4 AULAS PREESCOLAR
- ❖ 24 AULAS BASICA – MEDIA
- ❖ LABORATORIO
- ❖ POLIVALENTE
- ❖ COMEDOR – COCINA
- ❖ 20% ZONA ADMINSITRATIVA
- ❖ ZONA RECREATIVA

**CONTRATISTA: Consorcio  
Motta Engil**



18

## Institución Educativa Modelia

Inversión Total: **\$5.542.270.838**

Estado: Fase de Diseños



# ALCANCE DEL PROYECTO

- ❖ 2 AULAS PREESCOLAR
- ❖ 13 AULAS BASICA – MEDIA
- ❖ LABORATORIO
- ❖ POLIVALENTE
- ❖ CENTRO DE RECURSOS (BIBLIOTECA)
- ❖ COMEDOR – COCINA
- ❖ ZONA ADMINSITRATIVA
- ❖
- ❖ ZONA RECREATIVA

**CONTRATISTA: Consorcio  
Motta Engil**



19

# Institución Educativa José Antonio Ricaurte

Inversión Total: **\$8.690.908.159**

Estado: Fase de Diseños



# ALCANCE DEL PROYECTO

- ❖ 24 AULAS BASICA – MEDIA
- ❖ 2 LABORATORIOS
- ❖ POLIVALENTE
- ❖ TECNOLOGIA
- ❖ CENTRO DE RECURSOS (BIBLIOTECA)
- ❖ AULA MULTIPLE (COMEDOR – COCINA)
- ❖ ZONA ADMINSITRATIVA
- ❖ ZONA RECREATIVA

**CONTRATISTA: Consorcio  
Motta Engil**



20

# Institución Educativa Carlos Lleras Restrepo

Inversión Total: **\$11.047.728.153**

Estado: Fase de Diseños



# ALCANCE DEL PROYECTO

- ❖ 24 AULAS BASICA – MEDIA
- ❖ 2 LABORATORIO
- ❖ POLIVALENTE
- ❖ CENTRO DE RECURSOS (BIBLIOTECA)
- ❖ AULA MULTIPLE (COMEDOR-COCINA)
- ❖ ZONA ADMINSITRATIVA
- ❖ ZONA RECREATIVA

**CONTRATISTA:**  
**Constructora Colpatria**



# I.E CARLOS LLERAS RESTREPO

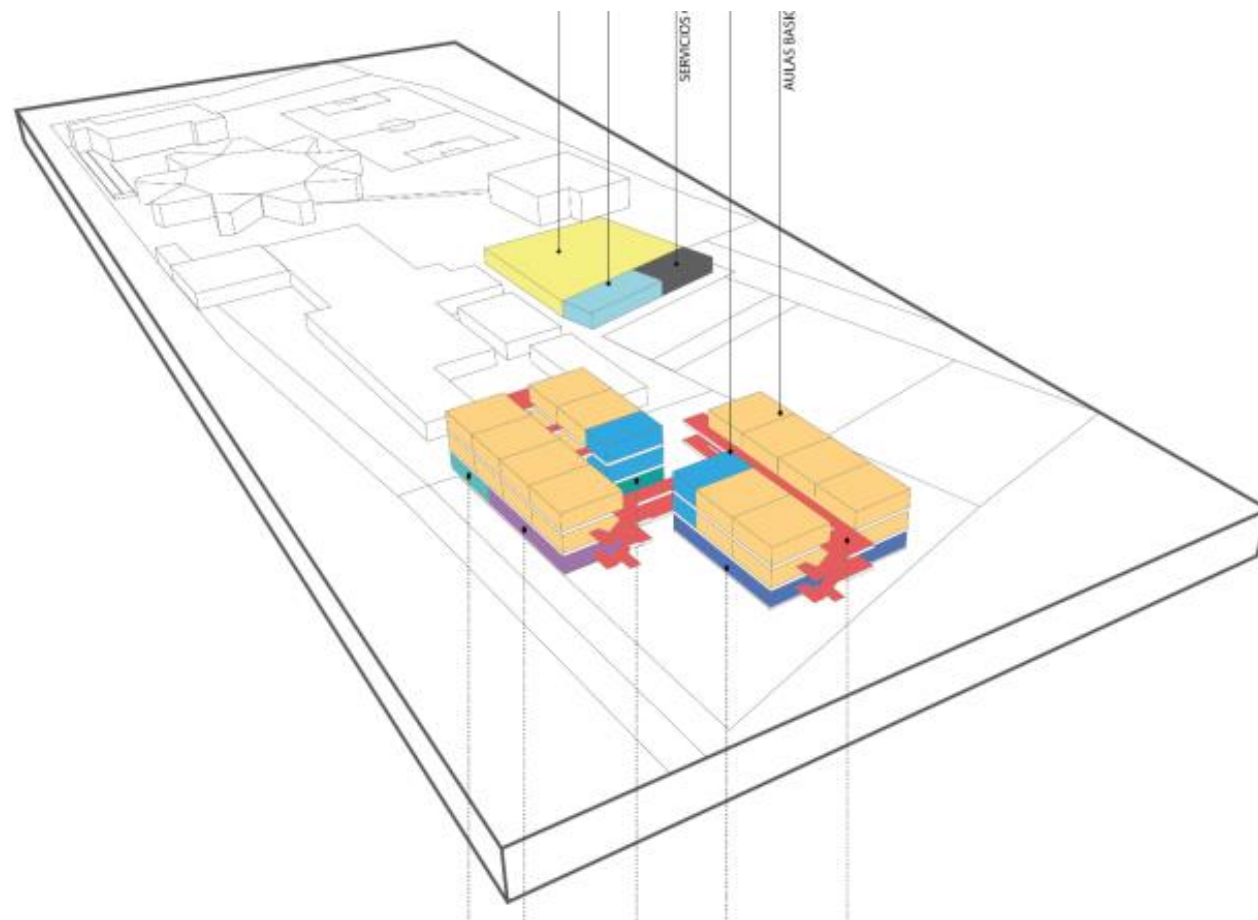

21

# Institución Educativa Mariano Melendro

Inversión Total: **\$2.953.018.047**

Estado: Fase de Diseños



# ALCANCE DEL PROYECTO

- ❖ 4 AULAS BASICA – MEDIA
- ❖ LABORATORIO
- ❖ 2 POLIVALENTES
- ❖ CENTRO DE RECURSOS (BIBLIOTECA)
- ❖ AULA MULTIPLE (COMEDOR-COCINA)
- ❖ 20% ZONA ADMINSITARTIVA

**CONTRATISTA:**  
**Constructora Colpatria**



# I.E MARIANO MELENDRO

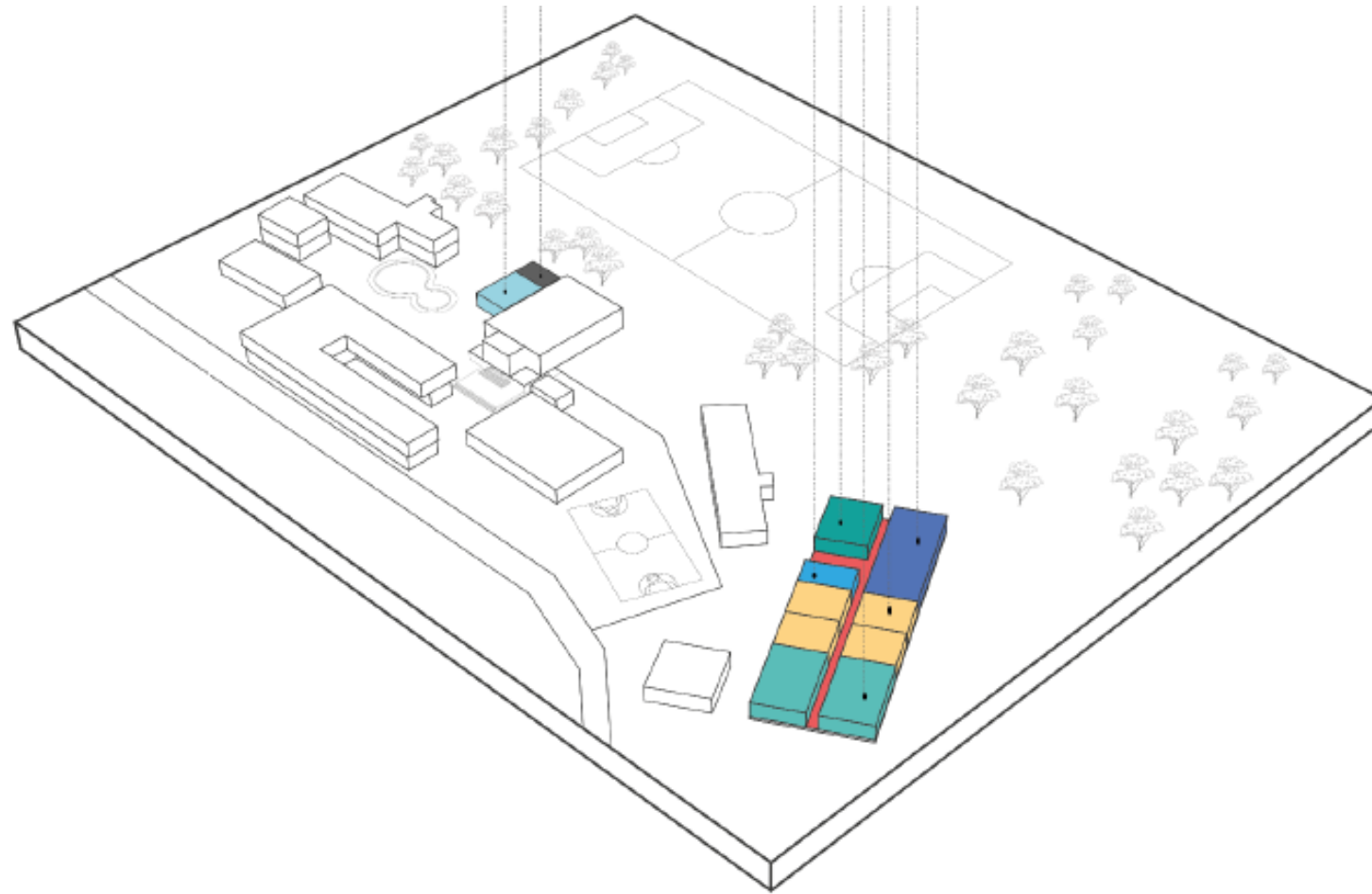

22

# Institución Educativa Francisco de Paula Santander

Inversión Total: **\$11.260.719.581**

Estado: Fase de Diseños



# ALCANCE DEL PROYECTO

- ❖ 5 AULAS PREESCOLAR
- ❖ 27 AULAS BASICA – MEDIA
- ❖ 2 LABORATORIOS
- ❖ POLIVALENTE
- ❖ CENTRO DE RECURSOS (BIBLIOTECA)
- ❖ TECNOLOGIA
- ❖ AULA MULTIPLE (COMEDOR-COCINA)
- ❖ ZONA ADMINSITRATIVA, ZONA RECREATIVA

**CONTRATISTA:**  
**Constructora Colpatria**



# I.E FRANCISCO DE PAULA SANTANDER



23

# Institución Educativa Juan Lozano y Lozano - Sede Hermano Arcenio

Inversión Total: **\$6.726.315.293**

Estado: Fase de Diseños



# ALCANCE DEL PROYECTO

- ❖ 1 AULA PREESCOLAR
- ❖ 19 AULAS BASICA – MEDIA
- ❖ 2 LABORATORIOS
- ❖ POLIVALENTE
- ❖ TECNOLOGIA
- ❖ CENTRO DE RECURSOS (BIBLIOTECA)
- ❖ AULA MULTIPLE (COMEDOR-COCINA)
- ❖ ZONA ADMINSITARTIVA
- ❖ ZONA RECREATIVA

**CONTRATISTA:**  
**Constructora Colpatria**



# I.E JUAN LOZANO Y LOZANO SEDE HERMANO ARCENIO

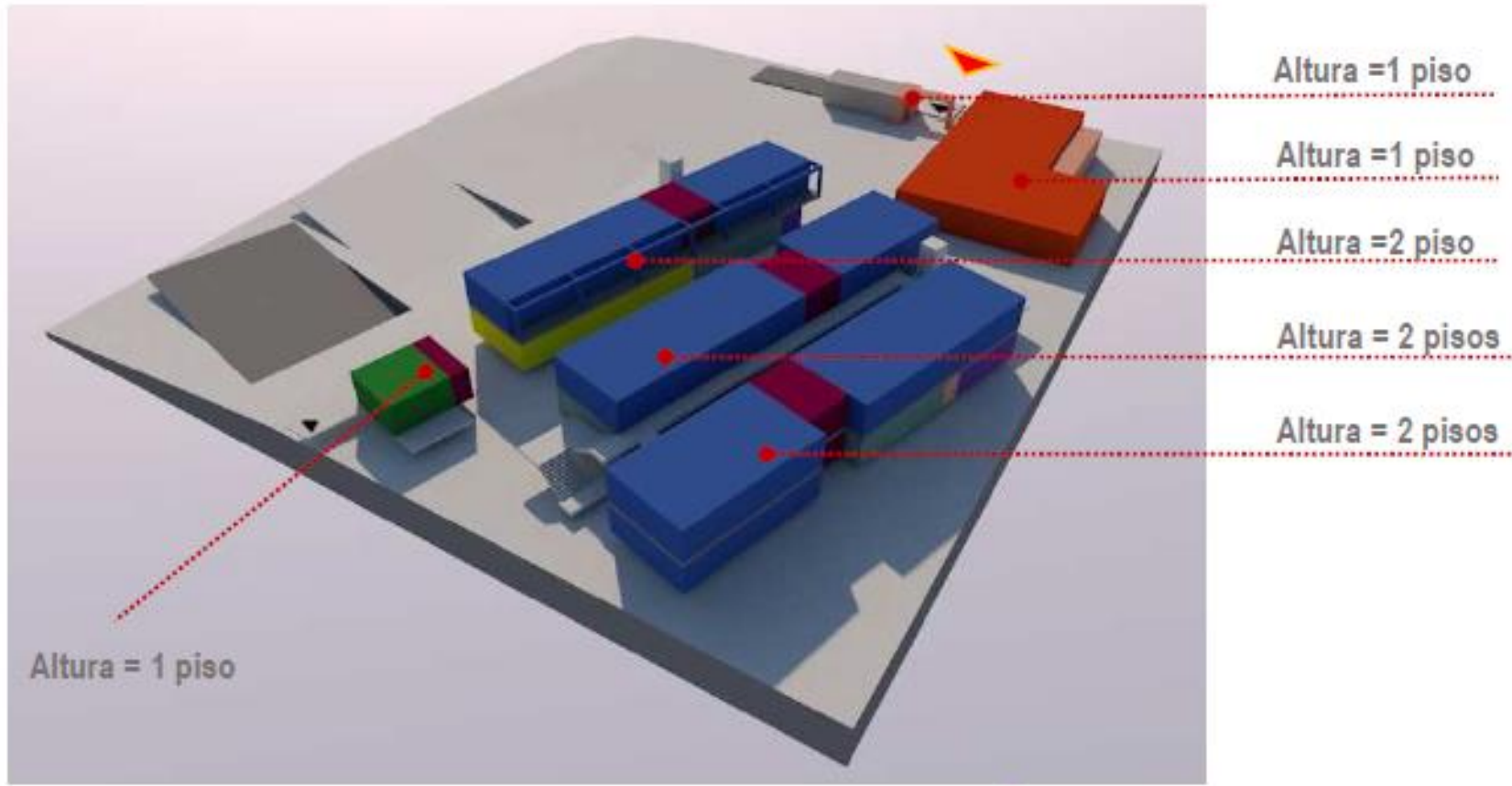

24

# Institución Educativa INEM Manuel Murillo Toro

Inversión Total: **\$5.917.226.557**

Estado: Fase de Diseños



# ALCANCE DEL PROYECTO

- ❖ 3 AULAS PREESCOLAR
- ❖ 16 AULAS BASICA – MEDIA
- ❖ LABORATORIO
- ❖ POLIVALENTE
- ❖ CENTRO DE RECURSOS (BIBLIOTECA)
- ❖ 20% DE LA ZONA ADMINISTRATIVA
- ❖ AMPLIACION COMEDOR-COCINA

**CONTRATISTA:**  
**Constructora Colpatria**



# I.E INEM MANUEL MURILLO TORO

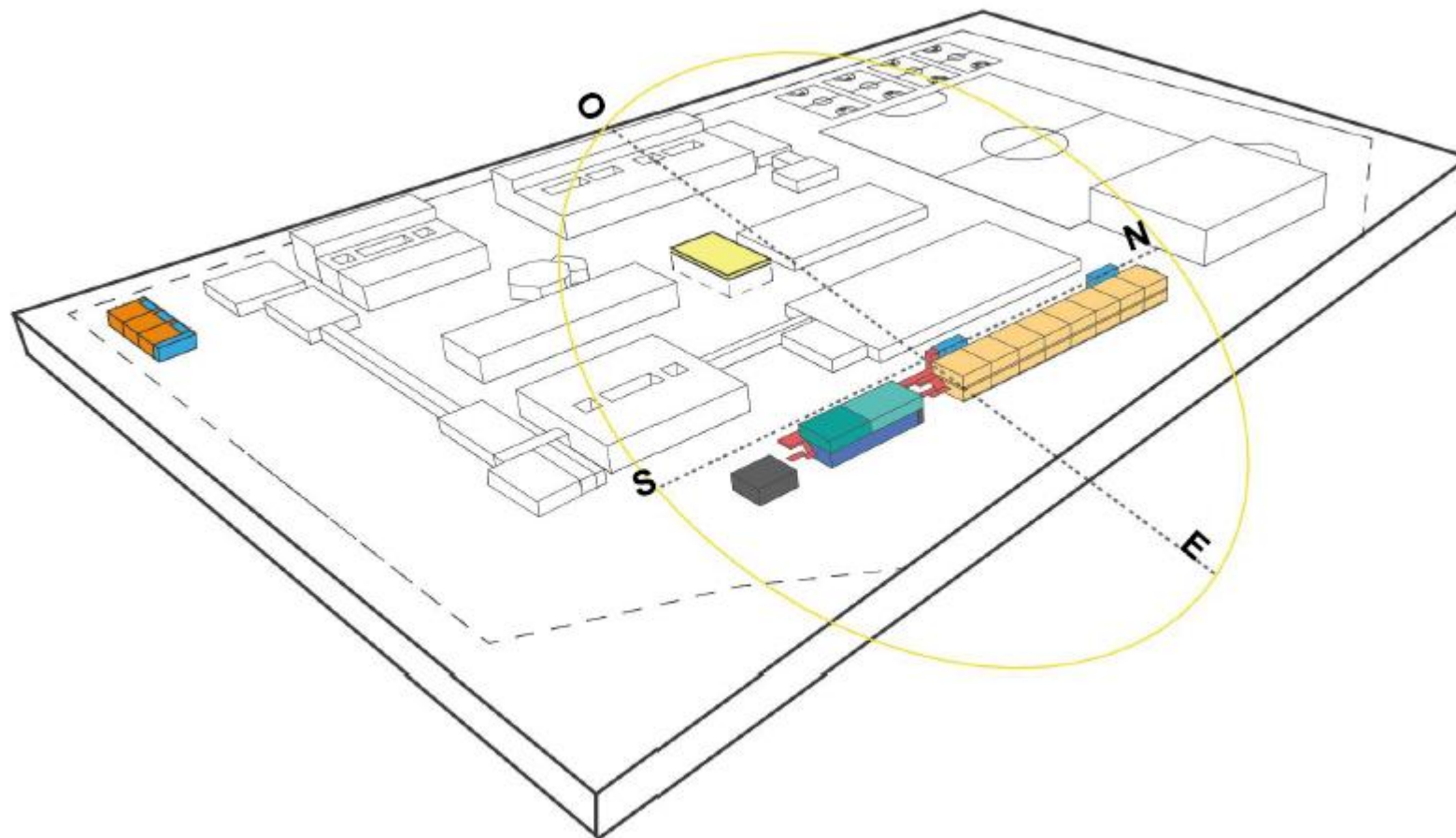

25

# Institución Educativa Celmira Huertas

Inversión Total: **\$4.449.693.128**

Estado: Fase de Diseños



# ALCANCE DEL PROYECTO

- ❖ 2 AULAS PREESCOLAR
- ❖ 11 AULAS BASICA – MEDIA
- ❖ LABORATORIO
- ❖ POLIVALENTE
- ❖ TECNOLOGIA
- ❖ CENTRO DE RECURSOS (BIBLIOTECA)
- ❖ COMEDOR-COCINA
- ❖ ZONA ADMINSITARTIVA
- ❖ ZONA RECREATIVA

**CONTRATISTA:**  
**Constructora Colpatria**



# I.E CELMIRA HUERTAS

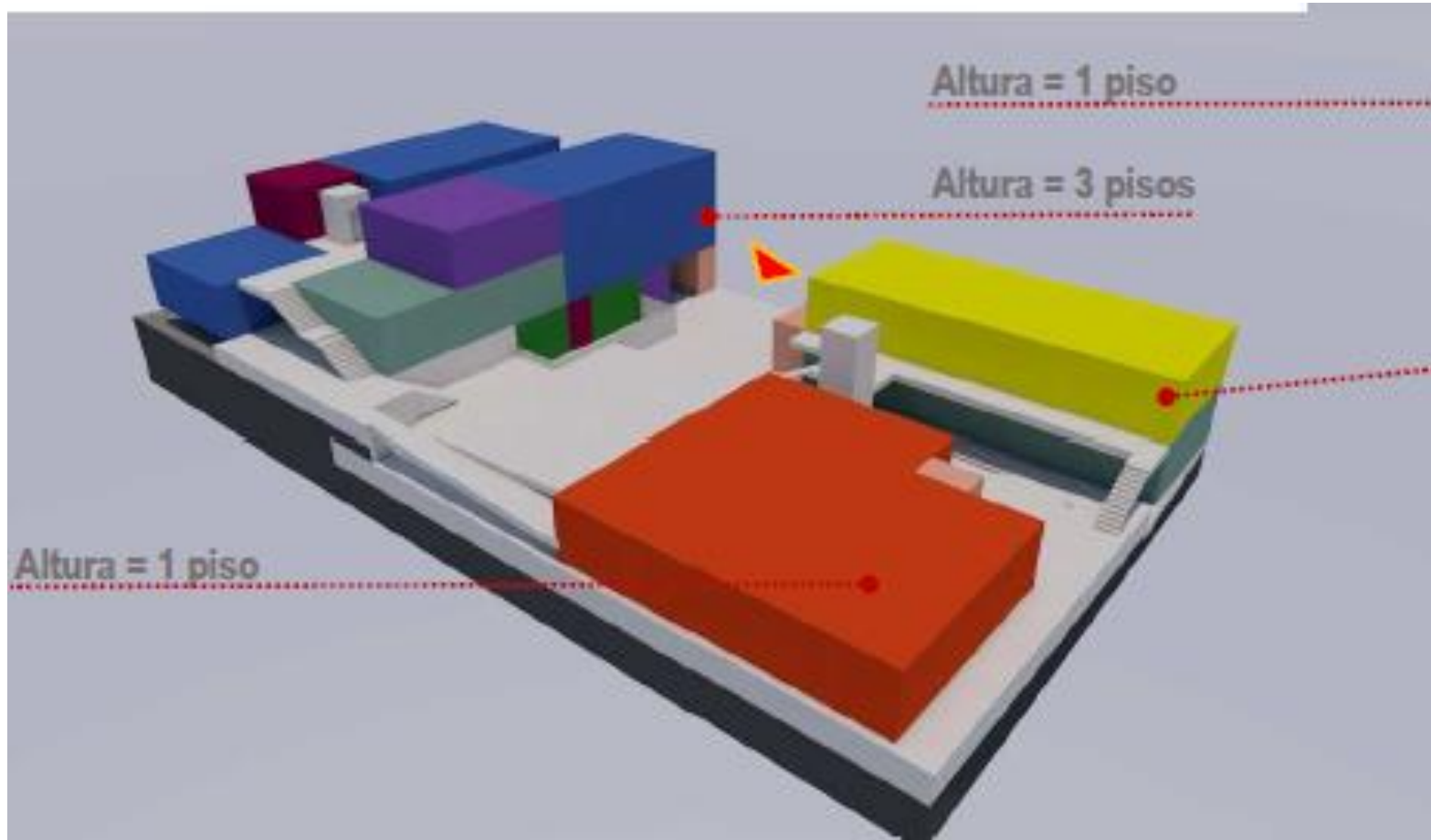

26

# Institución Educativa Ciudad Luz

Inversión Total: **\$7.517.929.825**

Estado: Fase de Diseños



# ALCANCE DEL PROYECTO

- ❖ 2 AULAS PREESCOLAR
- ❖ 9 AULAS BASICA – MEDIA
- ❖ LABORATORIO
- ❖ TECNOLOGIA
- ❖ CENTRO DE RECURSOS (BIBLIOTECA)
- ❖ COMEDOR-COCINA
- ❖ ZONA ADMINSITARTIVA

**CONTRATISTA:**  
**Constructora Colpatria**



27

# Institución Educativa German Pardo - Sede Jorge Quevedo

Inversión Total: **\$4.088.292.580**

Estado: Fase de Diseños



# ALCANCE DEL PROYECTO

- ❖ 9 AULAS BASICA – MEDIA
- ❖ LABORATORIO
- ❖ TECNOLOGIA
- ❖ CENTRO DE RECURSOS (BIBLIOTECA)
- ❖ COMEDOR-COCINA
- ❖ ZONA ADMINSITARTIVA

**CONTRATISTA:**  
**Constructora Colpatria**



28

# Institución Educativa Maximiliano Neira Lamus (20 aulas)

Inversión Proyectada:  
**\$6.000.000.000**

Estado: Etapa de aprobación



<b>ESTRUCTURA MEN 70% ETC 30%</b>				
<b>CONSTRUCTOR</b>	<b>No. AULAS</b>	<b>APORTE MEN</b>	<b>APORTE ETC INC OBRAS COMPLEMENTARIAS</b>	<b>OBRAS COMPLEMENTARIAS</b>
UNION TEMPORAL MEN 2016	170	\$38.595.203.879,00	\$23.683.737.277,00	\$7.142.935.613,00
CONSTRUCTORA COLPATRIA	112	\$26.847.151.909,20	\$15.507.548.850,00	\$4.001.626.602,00
CONSORCIO MOTTA ENGIL	182	\$36.020.298.895,50	\$21.392.831.747,70	\$5.955.560.793,00
<b>TOTAL</b>	<b>464</b>	<b>\$101.462.654.683,70</b>	<b>\$60.584.117.874,70</b>	<b>\$17.100.123.008,00</b>

<b>ESTRUCTURA MEN 50% ETC 50%</b>				
<b>CONSTRUCTOR</b>	<b>No. AULAS</b>	<b>APORTE MEN</b>	<b>APORTE ETC INC OBRAS COMPLEMENTARIAS</b>	<b>OBRAS COMPLEMENTARIAS</b>
CONSTRUCTORA COLPATRIA	20	\$4.053.111.202,97	\$7.553.111.202,97	\$3.500.000.000,00
CONSORCIO MOTTA ENGIL	39	\$6.166.589.498,67	\$8.066.589.498,67	\$1.900.000.000,00
<b>TOTAL</b>	<b>59</b>	<b>\$10.219.700.701,63</b>	<b>\$15.619.700.701,63</b>	<b>\$5.400.000.000,00</b>



### 3 INSTITUCIONES EDUCATIVAS EN REVISION TECNICA Y JURIDICA POR EL FFIE

EXALUMNAS DE LA PRESENTACION (LOTE BERLIN)

NIÑO JESUS DE PRAGA SEDE PRINCIPAL (LOTE MULTICENTRO)

GUILLERMO ANGULO GOMEZ SEDE PRINCIPAL

### 28 INSTITUCIONES EDUCATIVAS APROBADAS

APORTE MINISTERIO DE EDUCACION NACIONAL

APORTE MUNICIPIO DE IBAGUE

**\$111.683 millones**

**\$76.204 millones**



# MÁS INVERSIONES CON RECURSOS PROPIOS

## INSTITUCIÓN EDUCATIVA CIUDAD ARKALA

OBJETO: Construcción de 8 aulas escolares, 2 baterías sanitarias y espacios de bienestar estudiantil.

**VALOR: \$2.783.740.620,00**

## INSTITUCIÓN EDUCATIVA CIUDAD DE IBAGUÉ

OBJETO: Construcción de 10 aulas escolares y 4 baterías sanitarias

**VALOR: \$3.093.740.620,00**



# LICITACION PUBLICA No. 0199 DE 2017

OBJETO: “MEJORAMIENTO Y ADECUACIÓN DE LA INFRAESTRUCTURA FISICA DE LAS INSTITUCIONES EDUCATIVAS SEGÚN LOS GRUPOS QUE SE RELACIONAN A CONTINUACION:

**GRUPO 1:** AMINA MELENDRO DE PULECIO SEDE BELÉN, SAN PEDRO ALEJANDRINO SEDE EL ARADO, GERMAN PARDO GARCIA SEDE PRINCIPAL, INEM SEDE LAS ACACIAS, NELSY GARCIA OCAMPO SEDE PRINCIPAL, LUIS CARLOS GALAN SARMIENTO SEDE LAS DELICIAS, MODELIA SEDE EL PAIS, JORGE ELIECER GAITAN SEDE INSTITUTO TOLIMENSE DE EDUCACION ESPECIAL "ITEE",

**GRUPO 2:** JOSÉ CELESTINO MUTIS SEDE LORENCITA VILLEGAS DE SANTOS, LEONIDAS RUBIO SEDE PRINCIPAL, FRANCISCO DE PAULA SANTANDER SEDE VILLAMARIN, LAURELES SEDE PRINCIPAL, TAPIAS SEDE TOCHE, ANTONIO NARIÑO SEDE LA LOMA, SAN JUAN DE LA CHINA SEDE PRINCIPAL, FERNANDO VILLALOBOS ARANGO SEDE CARMEN DE BULIRA,

**GRUPO 3:** MAXIMILIANO NEIRA SEDE PRINCIPAL, JOSE JOAQUIN FLOREZ HERNANDEZ SEDES SECUNDINO PORRAS Y ESCUELA MIXTA PICALEÑA, NUEVA ESPERANZA LA PALMA SEDE PRINCIPAL EN EL MUNICIPIO DE IBAGUÉ”

**VALOR: \$1.783.110.242**



# CONTRATO 1323 DE 2015

OBJETO: "CONSTRUCCIONES Y ADECUACIONES ARREGLOS LOCATIVOS DE LAS DISTINTAS INSTITUCIONES EDUCATIVAS DEL MPIO DE IBAGUE TOLIMA (INSTITUCIÓN EDUCATIVA CIUDAD ARKALA)"



**VALOR: \$1.951.000.000**



# 23 Grupos de Gestión Social Conformados



- ✓ Hacen seguimiento a la ejecución de los proyectos
- ✓ Están conformados por rectores, docentes, estudiantes y comunidad
- ✓ Secretaría de Educación y el Fondo de Financiamiento de Infraestructura Educativa (FFIE)

## I.E. Antonio Reyes Umaña



## I.E. Joaquín París



## I.E. Diego Fallón



## I.E. Mariano Melendro



## IE. Jorge Eliecer Gaitán



## IE. Fernando Villalobos



## IE. Niño Jesús de Praga sede ITSOR

